Formation en ligne du 31 janvier 2024
Initiation au métier de médiateur

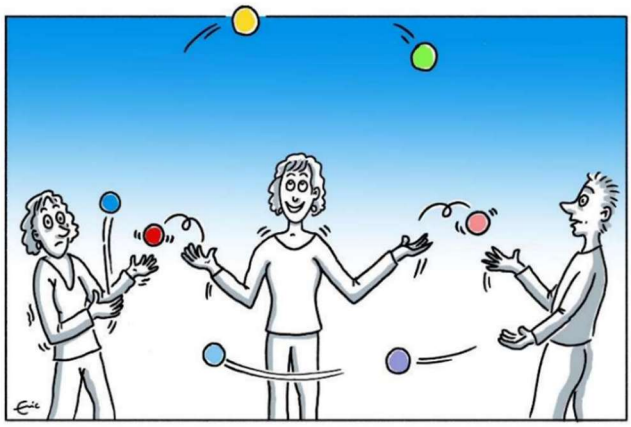

Public visé

Professionnels du management, des RH, du droit, de la psychologie, de l'éducation etc. et simples particuliers

Objectifs

La médiation est en plein essor en France et un nombre croissant de personnes s'interrogent :

- *En quoi consiste le métier de médiateur ?*
- *La formation est-elle longue ?*
- *Quelle formation choisir ?*
- *Peut-on en vivre et dans quelles conditions ?*
- *Auprès de qui se renseigner ?*
- *Peut-on pratiquer la médiation sans diplôme ?*

La présente formation vise à répondre à ces questions tout en vous permettant d'expérimenter vos premières médiations

Méthodologie

Savoir : transfert de connaissances peu connues en France
Savoir-faire : exercices pratiques guidés et en binôme
Savoir-être : travail sur soi-même et sur ses conflits

Compétences visées

A l'issue de la formation, les participants connaitront :

- *Le panorama de la médiation sous ses aspects légaux, pratiques, économiques, commerciaux ;*
- *Les postures et les outils de base sur les conflits et la médiation*
- *Leurs atouts et faiblesses en tant que médiateur*

Renseignements pratiques

Date : 31 janvier 2024, 9h00-12h30 & 14h00-17h30
Lieu : en ligne (le lien est fourni après inscription)
Tarif : 200 € TTC ; arrhes 50 €
(IBAN) RIB : (FR76) 17515 00600 08001622148 79
Documents, facture, attestation de stage remis in fine

Programme détaillé

9h00-09h30 : Ouverture

- *Accueil et présentation*
- *Attentes et objectifs*
- *Eveil corporel et émotionnel*

9h30-11h00 La posture du médiateur

- *Ce qui se joue dans un conflit*
- *Exercice d'intervention dans un conflit*
- *Les positions du triangle de Karpman*
- *La posture du médiateur*

11h15-12h30 Apprendre & expérimenter

- *La roue de Fiutak et le déroulement d'une médiation*
- *Exercice de médiation entre les participants*

14h00-15h30 Panorama de la médiation

- *Le cadre légal*
- *Le marché de la médiation*
- *Les écoles et leurs formations*
- *Les associations de médiateurs et leur rôle*
- *Les sources d'information*
- *Les revenus d'un médiateur*

15h45-17h00 Accompagnement

- *Inventaire des projets des participants*
- *Séance d'intelligence collective (CODEV)*

17h15-17h30 Conclusions et suites

- *Apprentissages et évaluation de la journée*
- *Perspectives d'approfondissements*

Formateur :

Alain Ducass, Polytechnicien, Ingénieur général des Mines honoraire,
Catalyseur de changement, (consultant, coach et médiateur,
Administrateur du Conseil international de la médiation
Auteur de « La médiation agile » et de ses « palabres »

alain.ducass@energeTIC.fr
+336 8546 1982
https://energeTIC.fr/mediation